

MASSIMO GIMMELLI

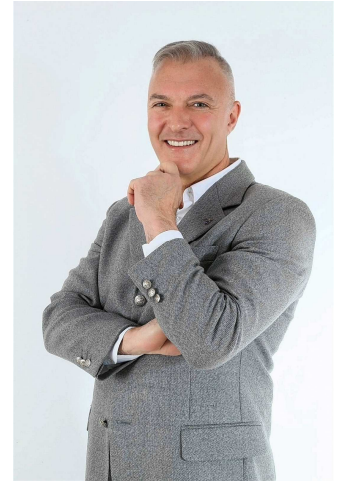

Nato a Roma il 24/09/1964, laureato in Scienze Politiche all'università degli Studi di Milano ha conseguito il master di 2° livello in "Gestione e sviluppo delle risorse umane" presso l'Istituto Superiore di Comunicazione di Roma.

Inserito nel programma di formazione dei giovani quadri del Partito Repubblicano è stato iscritto alla Federazione Giovani Repubblicani e candidato alle amministrative di Viterbo nel 1989.

Dirigente della Pubblica Amministrazione si è occupato di comunicazione istituzionale.

È docente di leadership e problem solving e formatore esperienziale.

È qualificato Project Manager, knowledge manager e Responsabile Gestione Qualità dei processi lavorativi e formativi.



Ministero della Giustizia

Sistema Informativo del Casellario Certificato del Casellario Giudiziale (ART. 24 D.P.R. 14/11/2002 N.313)

CERTIFICATO NUMERO: 4460/2022/R

Al nome di:

Cognome **GIMMELLI**
Nome **MASSIMO**
Data di nascita **24/09/1964**
Luogo di Nascita **ROMA (RM) - ITALIA**
Sesso **M**

sulla richiesta di: **INTERESSATO**

per uso: **RIDUZIONE DELLA META' DELL'IMPOSTA DI BOLLO E DIRITTI: PER ESSERE ESIBITO IN OCCASIONE DI CANDIDATURA ELETTORALE (ART. 1 COMMA 14 LEGGE 3/2019)**

Si attesta che nella Banca dati del Casellario giudiziale risulta:

NULLA

ESTRATTO DA: CASELLARIO GIUDIZIALE - PROCURA DELLA REPUBBLICA PRESSO IL TRIBUNALE DI VITERBO

VITERBO, 09/05/2022 11:08



IL RESPONSABILE DEL SERVIZIO CERTIFICATIVO
(DOTT. FORI ELISABETTA)

Il presente certificato non può essere prodotto agli organi della pubblica amministrazione o ai privati gestori di pubblici servizi della Repubblica Italiana (art. 40 D.P.R. 28 dicembre 2000, n. 445), fatta salva l'ipotesi in cui sia prodotto nei procedimenti disciplinati dalle norme sull'immigrazione (d.lgs. 25 luglio 1998, n. 286). Il certificato è valido se presentato alle autorità amministrative straniere.

